# U1000安装配置方法

1. 下载并安装U1000软件，全部选择下一步，安装后重新启动电脑

2. 打开软件（桌面上的 图标）

3. 出现登录软件对话框，初始的操作员和密码都是 ipdb

登陆后会看到如下页图示的界面

# U1000安装配置方法

4. 选取EIA设置

# U1000安装配置方法

5. 点击增加

6. 将设备序列号填入相应位置

设备序列号在设备后测的条码下方

7. 在EIA类型处选择端口数量

8. 填好后单击保存

9. 所有eia设备增加完后，单击增加话机，然后直接点确定

完成后**U1000**界面变成下页所示

# U1000安装配置方法

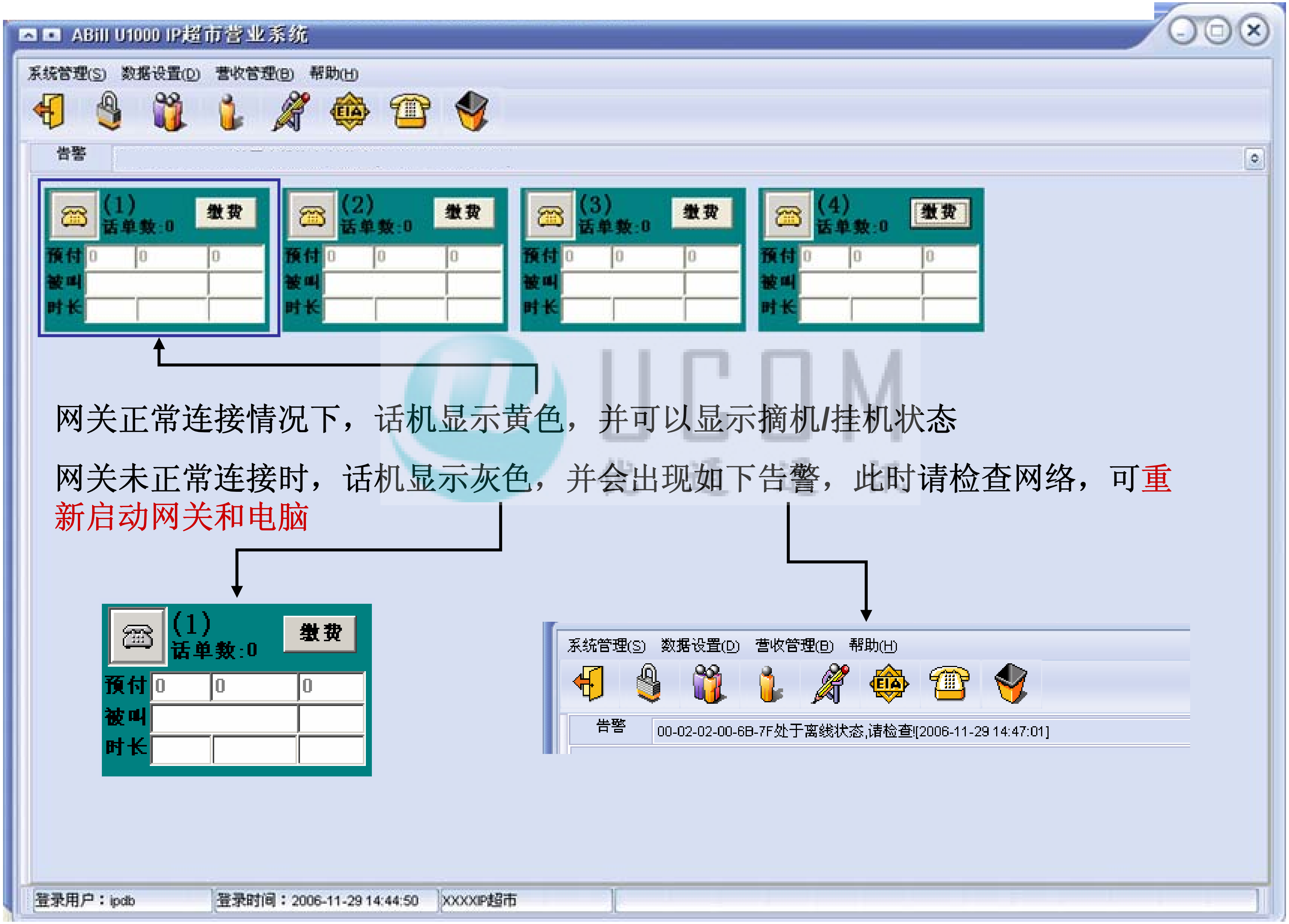


网关正常连接情况下，话机显示黄色，并可以显示摘机/挂机状态

网关未正常连接时，话机显示灰色，并会出现如下告警，此时请检查网络，可重新启动网关和电脑

# U1000安装配置方法

10. 选择**数据设置->费率设置**

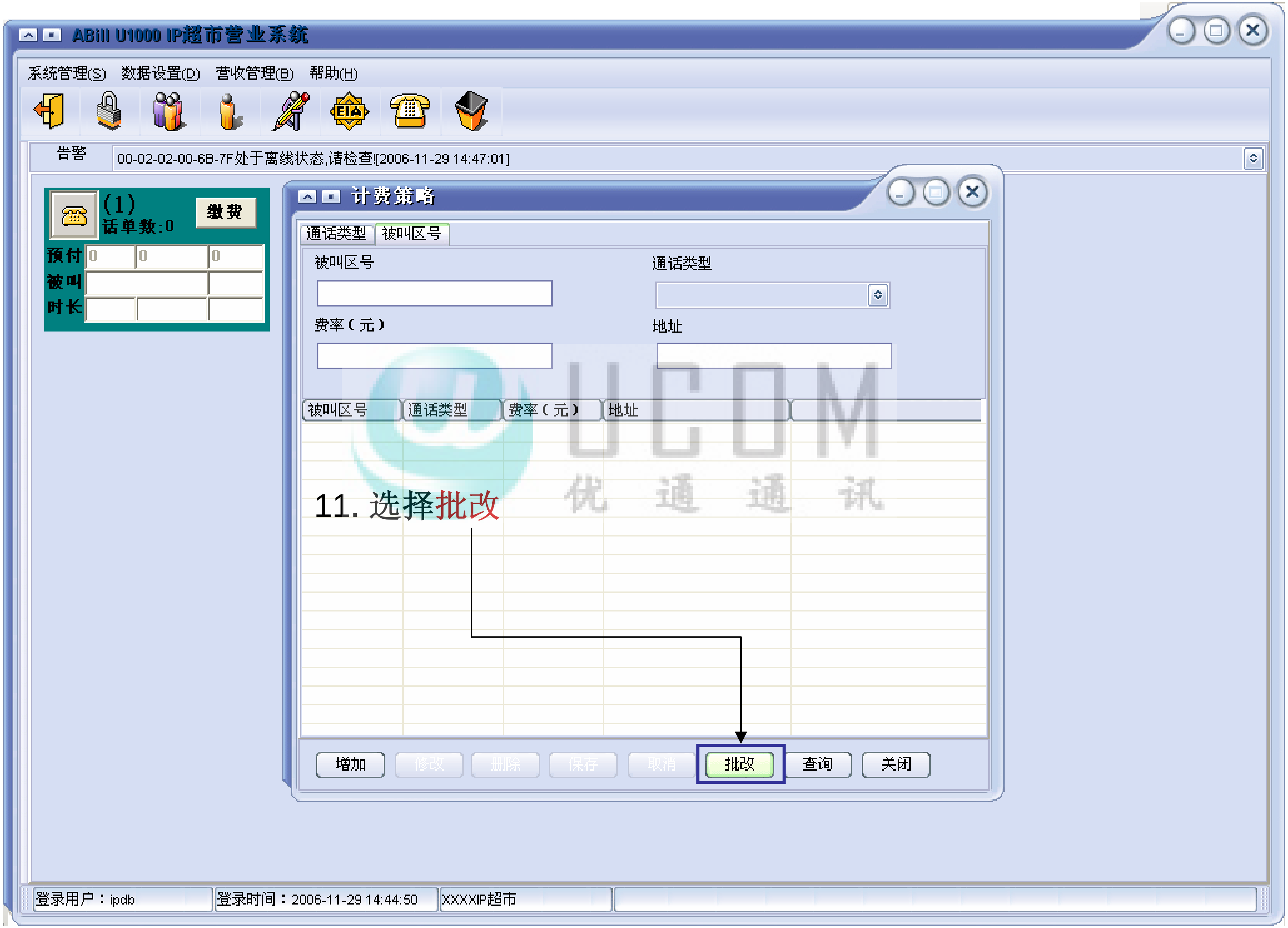
ABill U1000 IP超市营业系统
系统管理(S) 数据设置(D) 营收管理(B) 帮助(H)
告警
00-02-02-00-6B-7F处于离线状态,请检查![2006-11-29 14:47:01]
(1)
话单数:0
缴费
预付
被叫
时长
计费策略
通话类型
被叫区号
被叫区号
通话类型
费率(元)
地址
被叫区号
通话类型
费率(元)
地址
11. 选择批改
增加
修改
删除
保存
取消
批改
查询
关闭
登录用户：ipdb
登录时间：2006-11-29 14:44:50
XXXXIP超市

# U1000安装配置方法

12. 选择按通话类型

# U1000安装配置方法

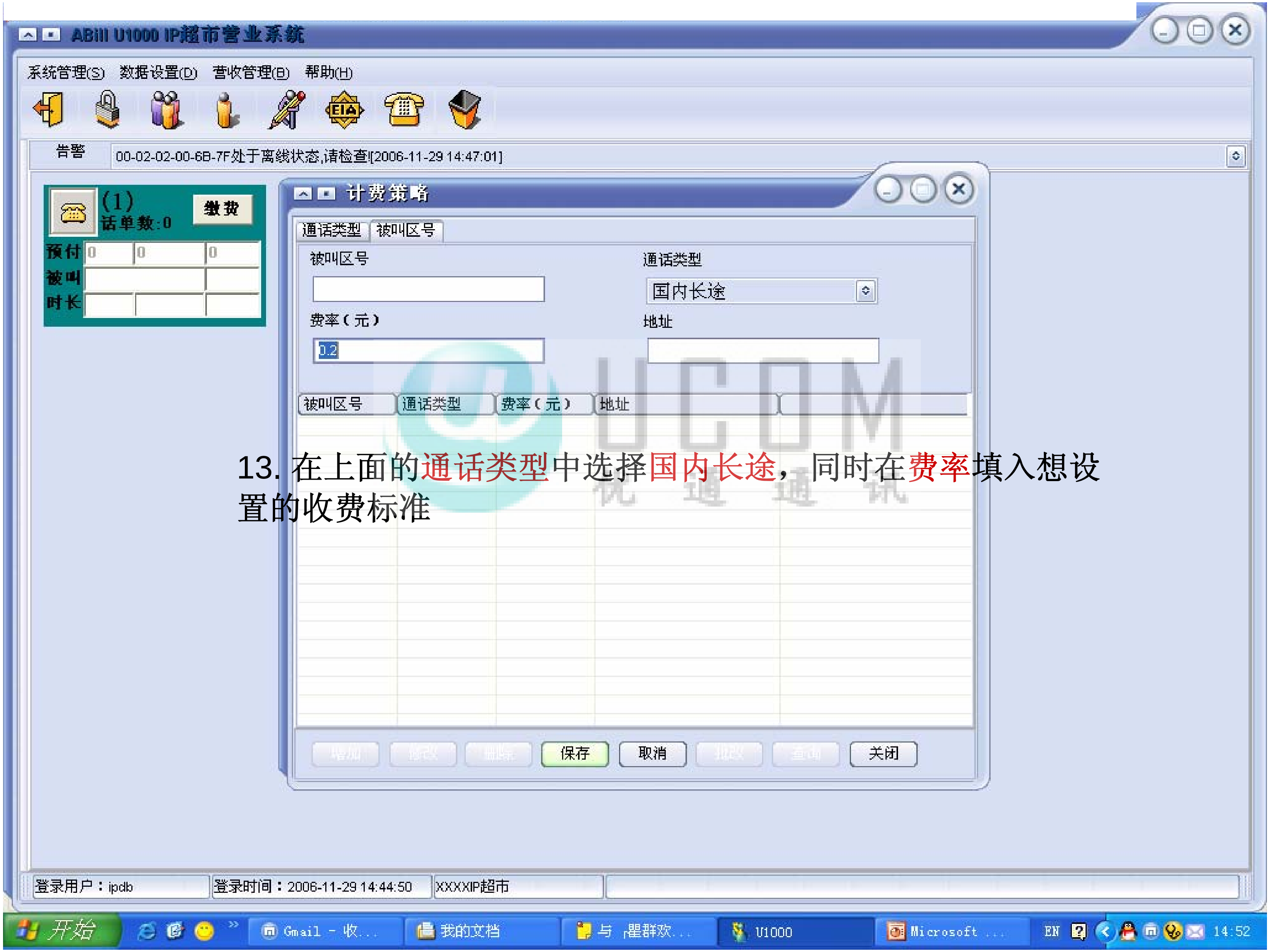


13. 在上面的通话类型中选择国内长途，同时在费率填入想设置的收费标准

# U1000安装配置方法

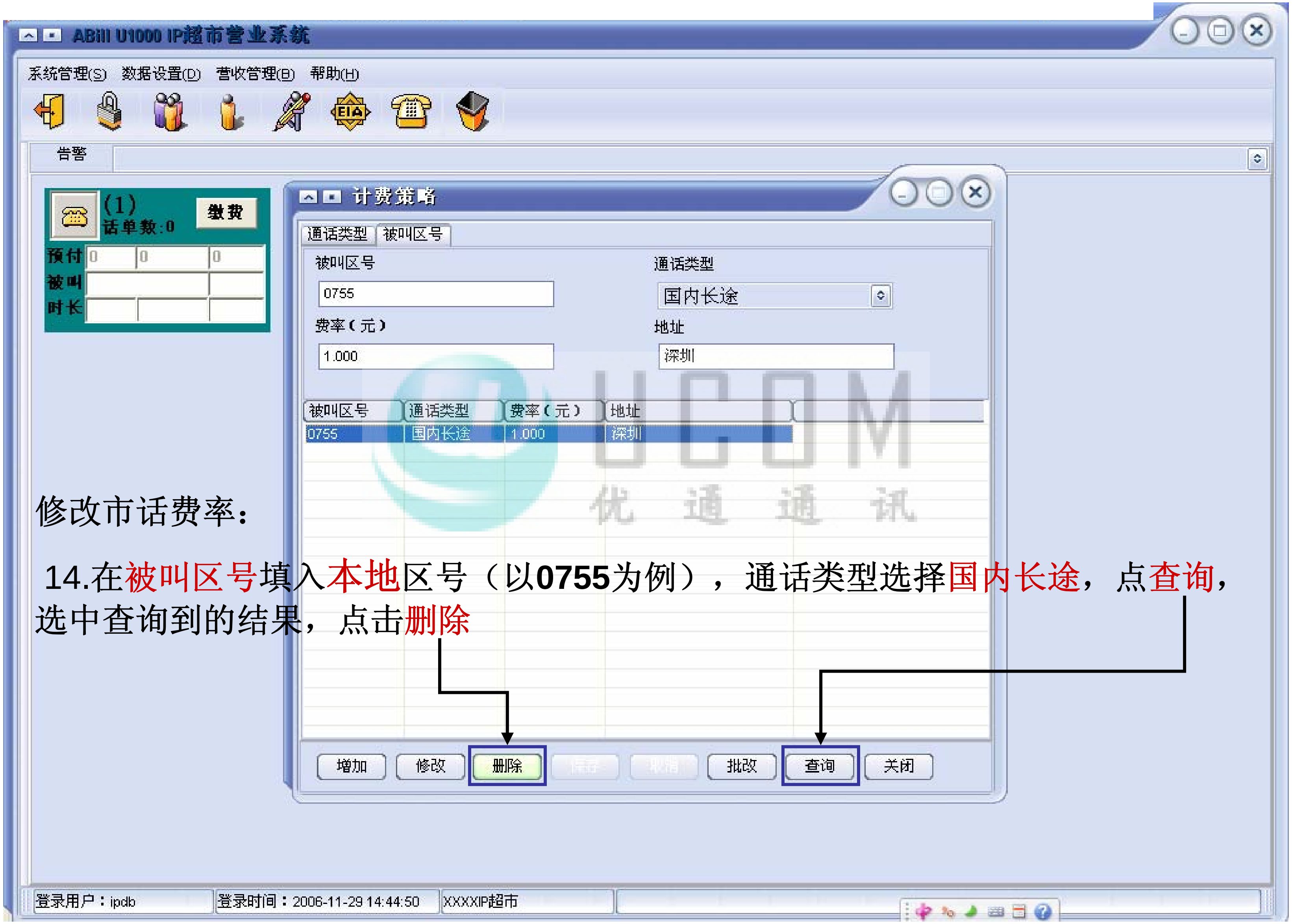


修改市话费率：

14.在被叫区号填入本地区号（以**0755**为例），通话类型选择国内长途，点查询，选中查询到的结果，点击删除

# U1000安装配置方法

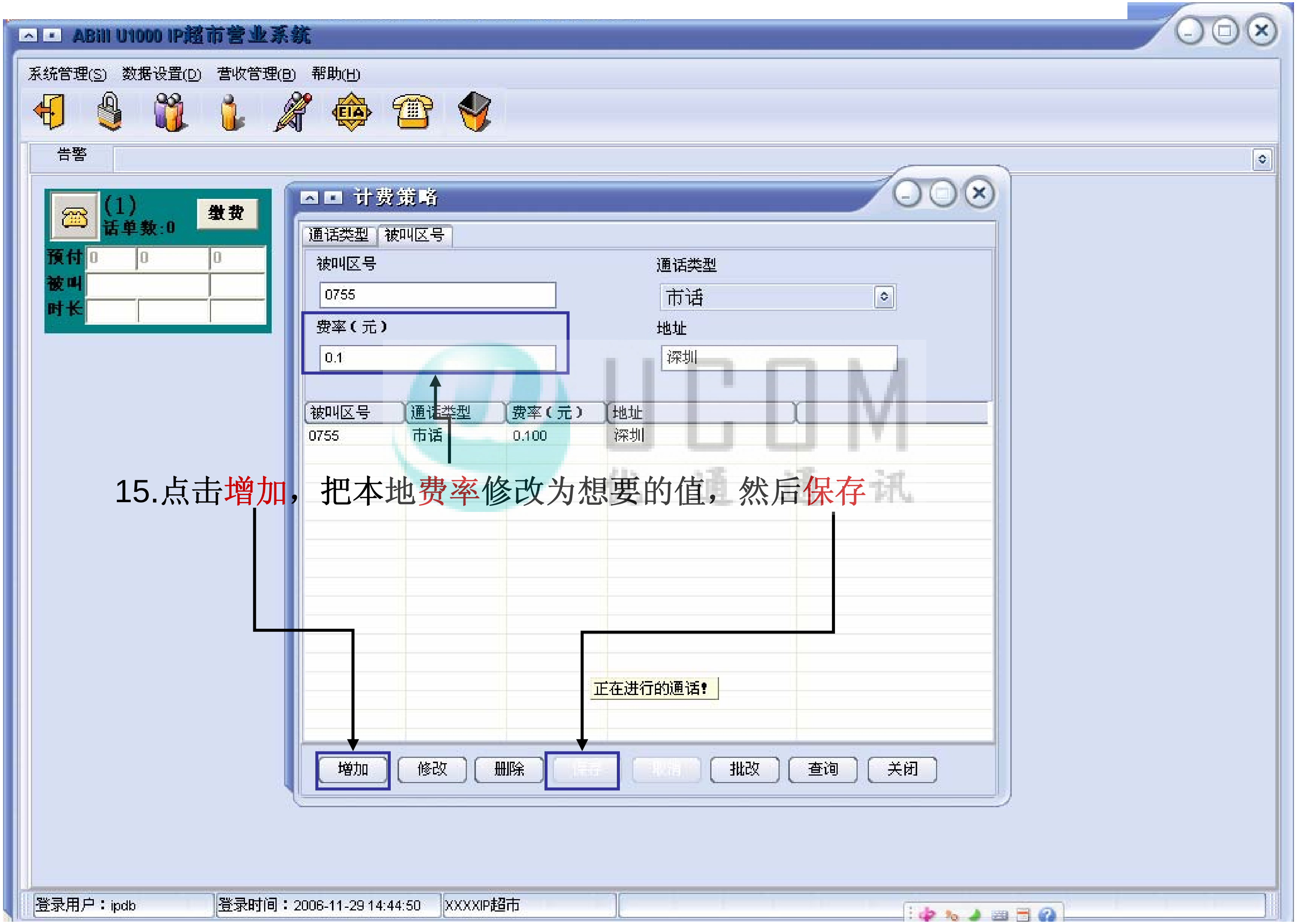


15.点击增加，把本地费率修改为想要的值，然后保存

# 国际费率修改方法

16.在地址处填写地名（如香港），然后查询，出现左图的内容

17.点击修改，修改费率后保存，修改后如下页图示

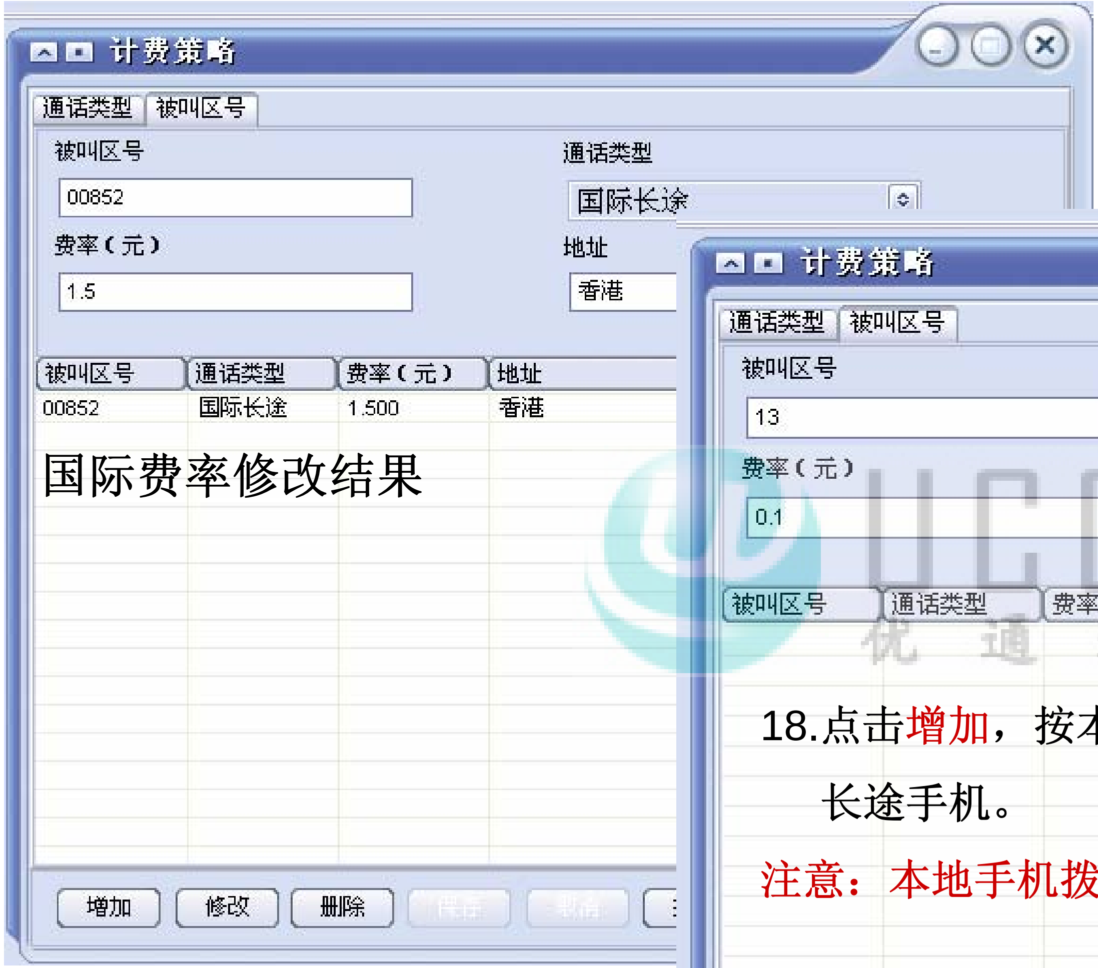


国际费率修改结果

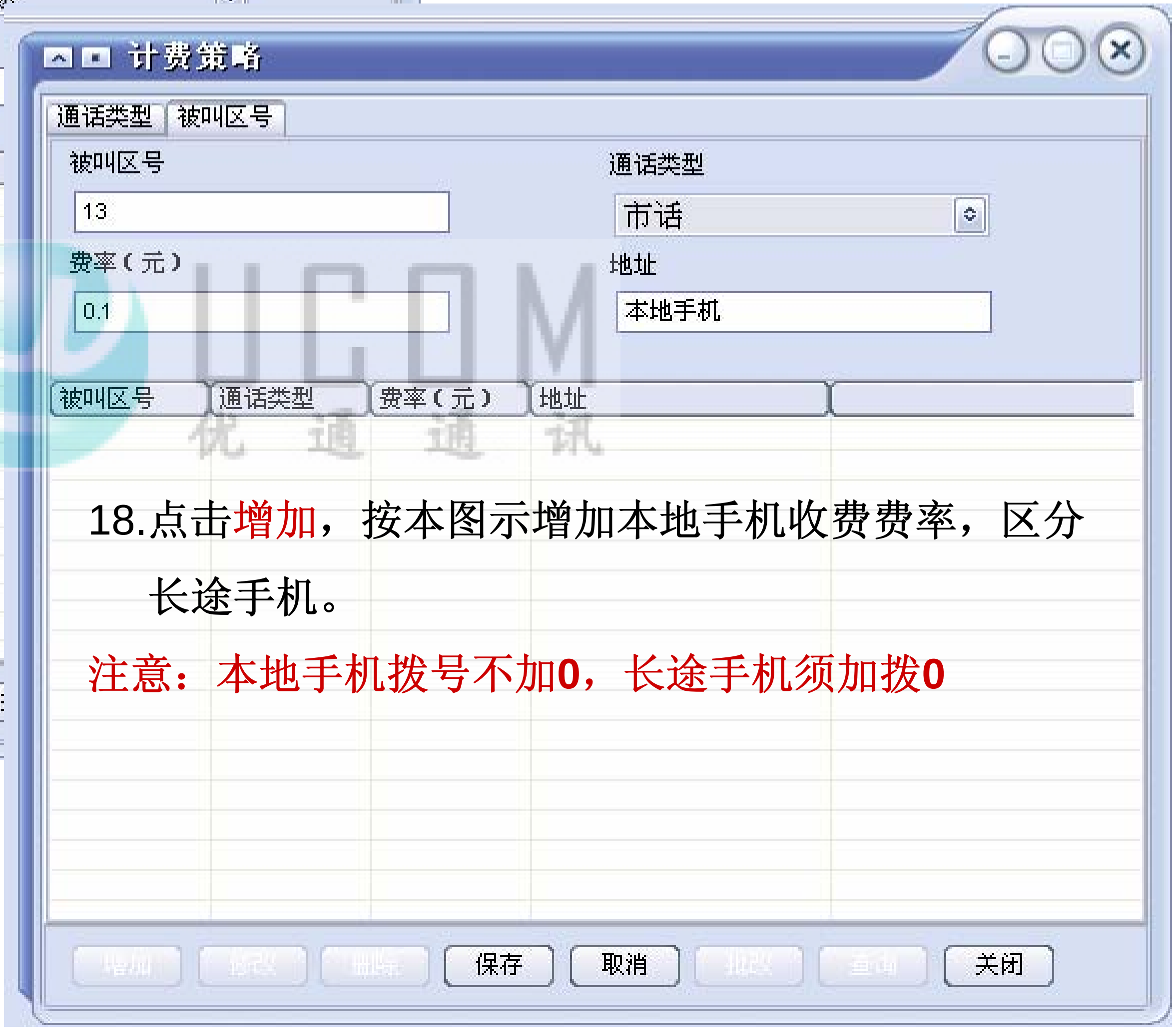


18.点击增加，按本图示增加本地手机收费费率，区分长途手机。

**注意：本地手机拨号不加0，长途手机须加拨0**

# U1000安装配置方法

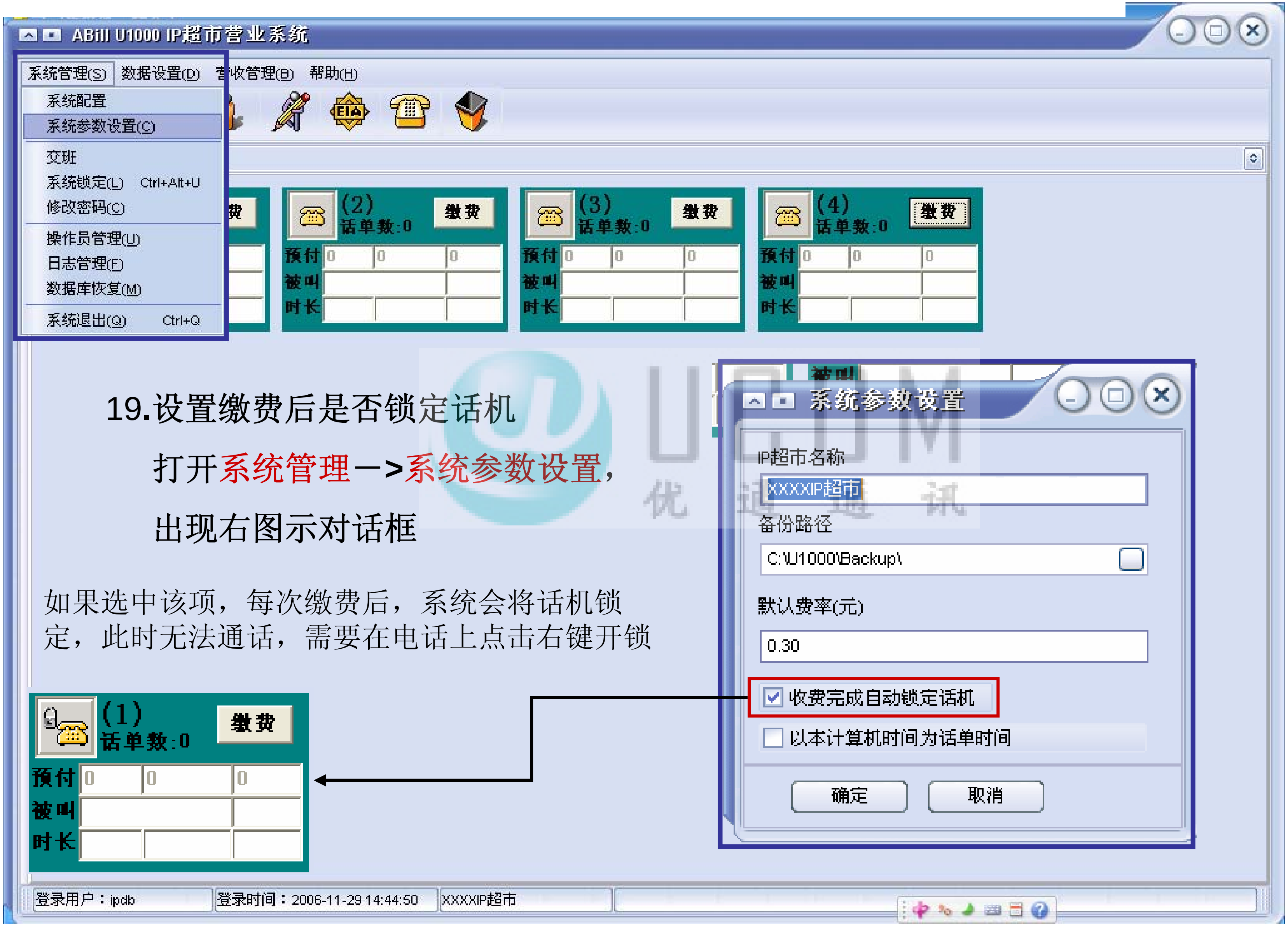


19.设置缴费后是否锁定话机

打开系统管理—>系统参数设置，

出现右图示对话框

如果选中该项，每次缴费后，系统会将话机锁定，此时无法通话，需要在电话上点击右键开锁